

# **Wege nach der Grundschule**

## **Informationen sind wichtig!**

Denn wer Bescheid weiß,  
kann sinnvollere Entscheidungen treffen!

**Welcher Bildungsweg ist der  
beste für den Erfolg und das  
Glücklich-sein meines  
Kindes nach der 4. Klasse?**

# Welcher Bildungsweg ist der beste für mein Kind?

- Es gibt **nicht *den Weg*** zum schulischen und beruflichen Erfolg – sondern schulische Wege über Mittelschule, Realschule und Gymnasium
- Im bayerischen Bildungssystem gibt es immer wieder **offene Wege**
- Jeder Abschluss hat eine **Anschlussmöglichkeit**

# Das bayerische Schulsystem 2022

**Fachhochschule**  
 (University of Applied Sciences)  
 (3 – 5 Jahre) „Bachelor / Master“

**UNIVERSITÄT**  
 (3 – 10 Jahre)  
 „Bachelor / Master / Staatsexamen“

**Hochschulzugang:** Allgemeine (→ Universität) oder Fachgebundene (→ Fachhochschule) **Hochschulreife** oder **Fachhochschulreife**

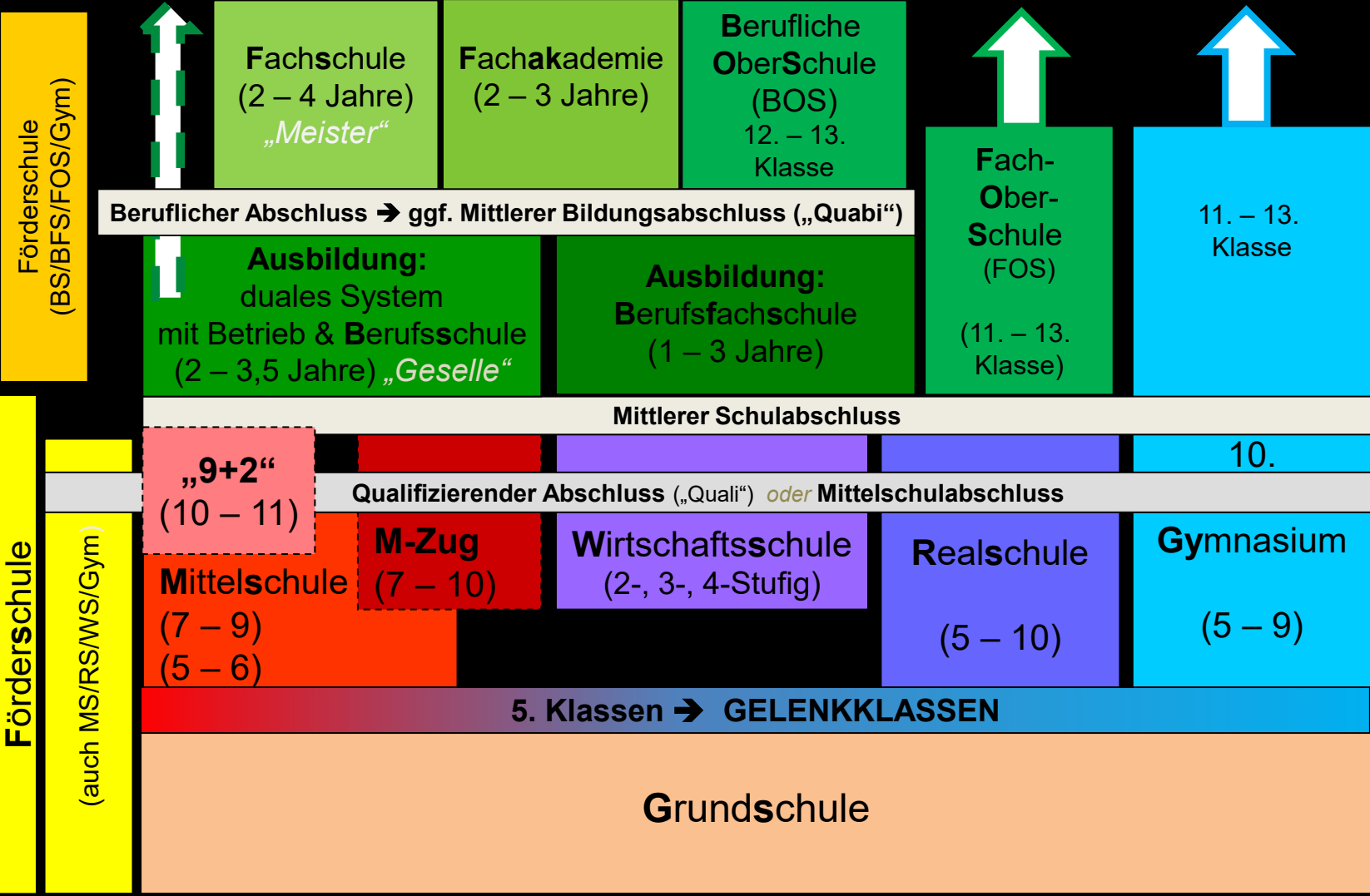

- 12
- 11
- 10
- 9
- 8
- 7
- 6
- 5
- 4
- 3
- 2
- 1



## **Entscheidungshilfen**

### **Begabung (Intelligenz)**

- Logisches Denkvermögen
- Gedächtnis, Auffassung
- Neugier, Fantasie

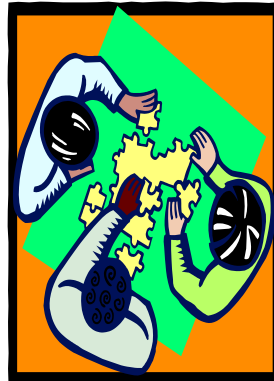

### **Lernbereitschaft**

- Anstrengungswille, Fleiß
- Selbstständigkeit, Ausdauer
- Interesse, Konzentration

### **Seelische Grundstimmung**

- positiv oder negativ
- misserfolgsängstlich oder erfolgsoversichtlich
- aufgeschlossen für Neues

### **Elternhaus**

- Interesse u. Zeit für Schule
- Förderung
- Anregung, Ermutigung bei Rückschlägen

### **Körperliche Verfassung**

- Belastbarkeit
- Widerstandskraft
- Seh- und Hörvermögen

# Übertritt ans Gymnasium

Elternwille entscheidet

bestanden 3/4	nicht bestanden mit 2 x Note 4	nicht bestanden > 4/4
Probeunterricht am Gymnasium		

geeignet

bis Ø 2,33  
(D,M,HSU)  
Positives Gutachten

ab Ø 2,66  
(D,M,HSU)

Grundschule 4. Klasse (Übertrittszeugnis am 1.Schultag im Monat Mai)

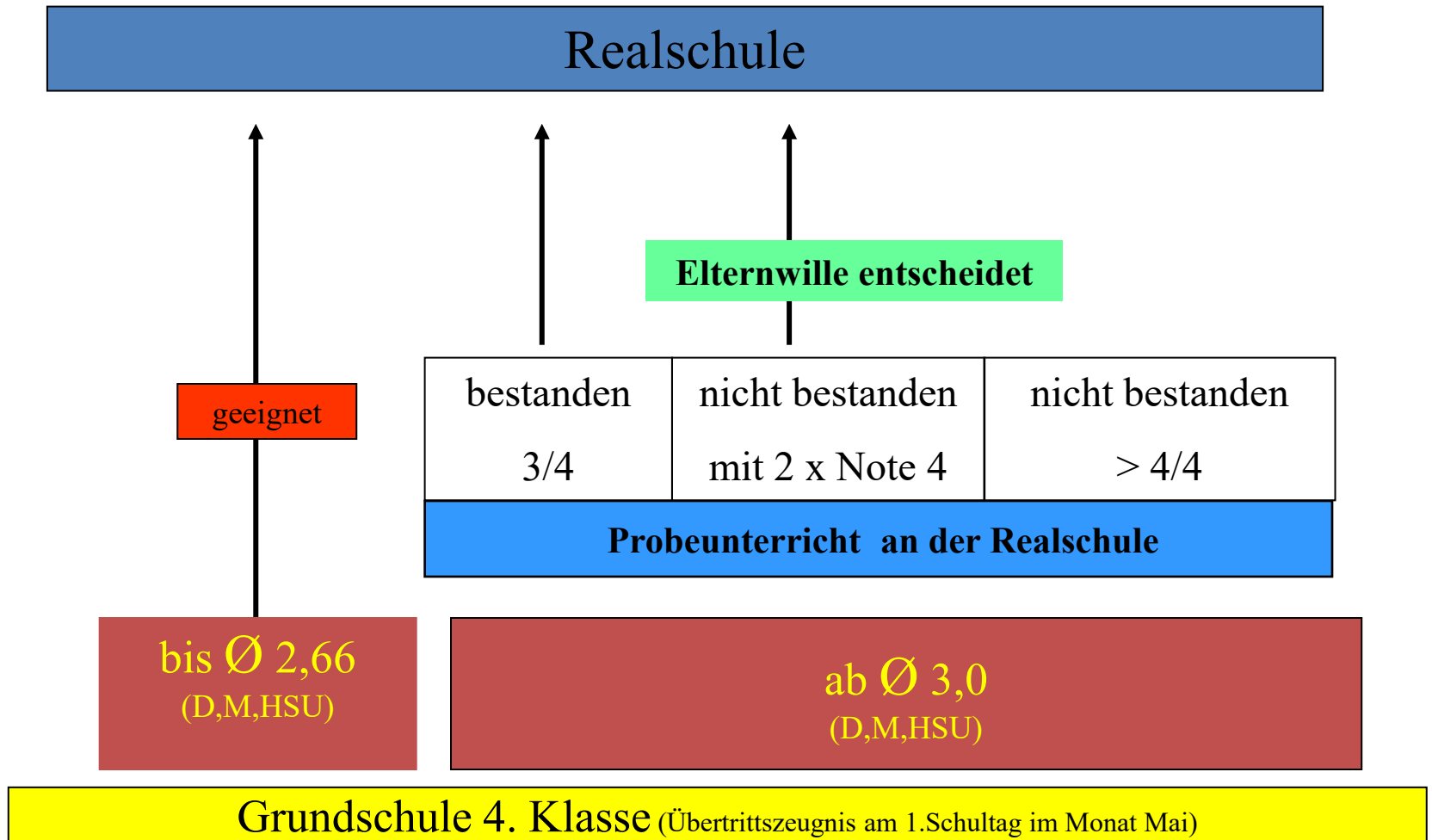

# Übertritt

→ für Schüler mit Migrationshintergrund

## **GrSO § 6 (5):**

Für Schüler mit nichtdeutscher Muttersprache, die nicht bereits ab Jahrgangsstufe 1 eine deutsche Grundschule besucht haben, kann auch bis zu einer Gesamtdurchschnittsnote von 3,33 die Eignung festgestellt werden, wenn dies auf **Schwächen in der deutschen Sprache** zurückzuführen ist, die noch behebbar erscheinen.

Die Eignung für den Bildungsweg des Gymnasiums, der Realschule oder der Wirtschaftsschule setzt für Schüler mit nichtdeutscher Muttersprache und für Aussiedlerschüler grundsätzlich die Bestätigung im Übertrittszeugnis voraus, **dass der Schüler dem deutschsprachigen Unterricht folgen kann.**



# Gelenkklasse

- 5. Jahrgangsstufe aller weiterführenden Schularten
- Überprüfung der getroffenen Entscheidung
- Anbahnung individueller Bildungswegwechsel
- Individuelle Beratungsangebote
- Übertritte nach der 5. Klasse:  
in 5./6. Kl. wenn Schullaufbahneempfehlung vorliegt

# Übertritt nach der Jgst. 5 der Mittelschule in die Jgst. 5 Gymnasium oder Realschule

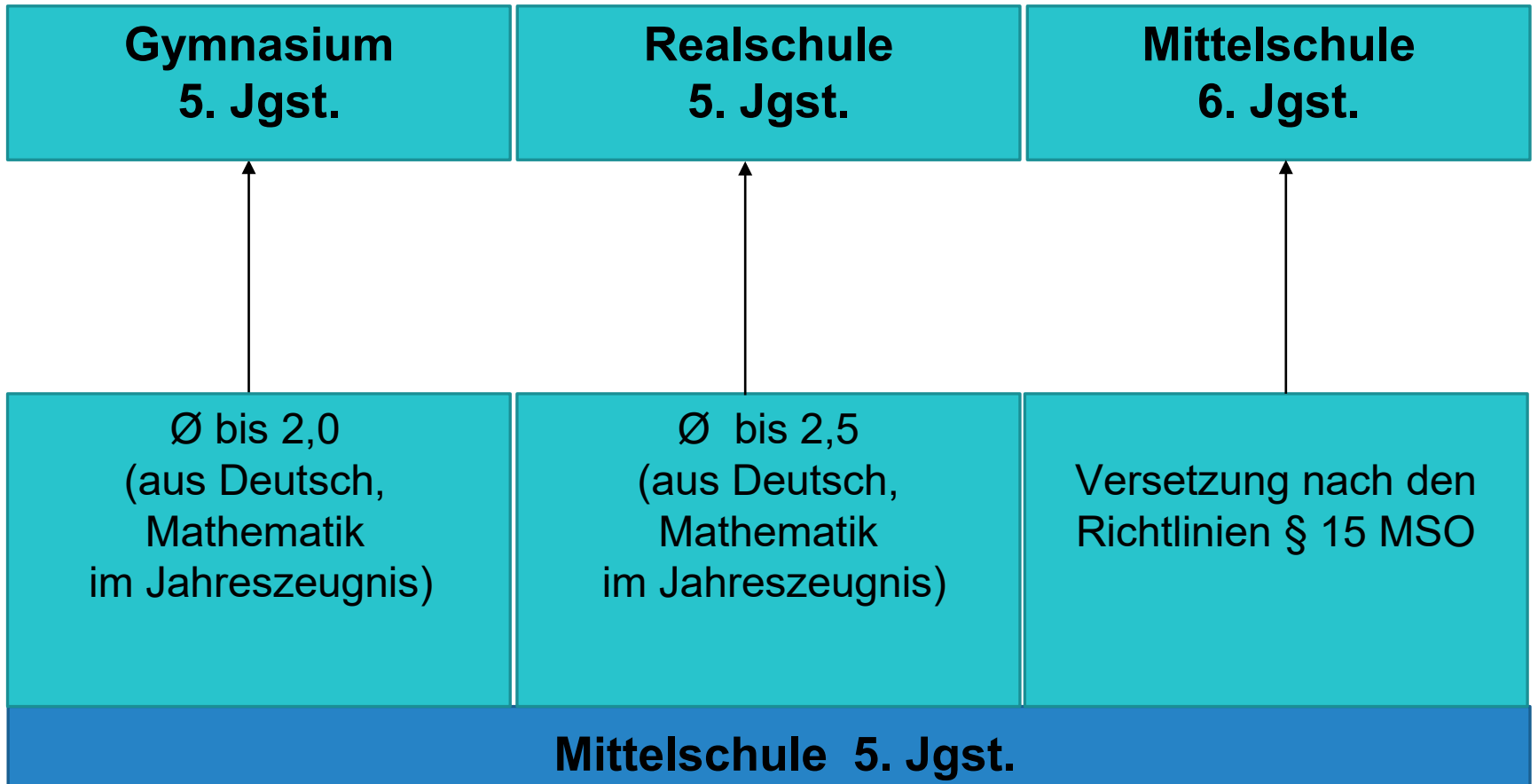

# Übertritt nach der Jgst. 5 der Mittelschule in die Jgst. 6 Gymnasium oder Realschule

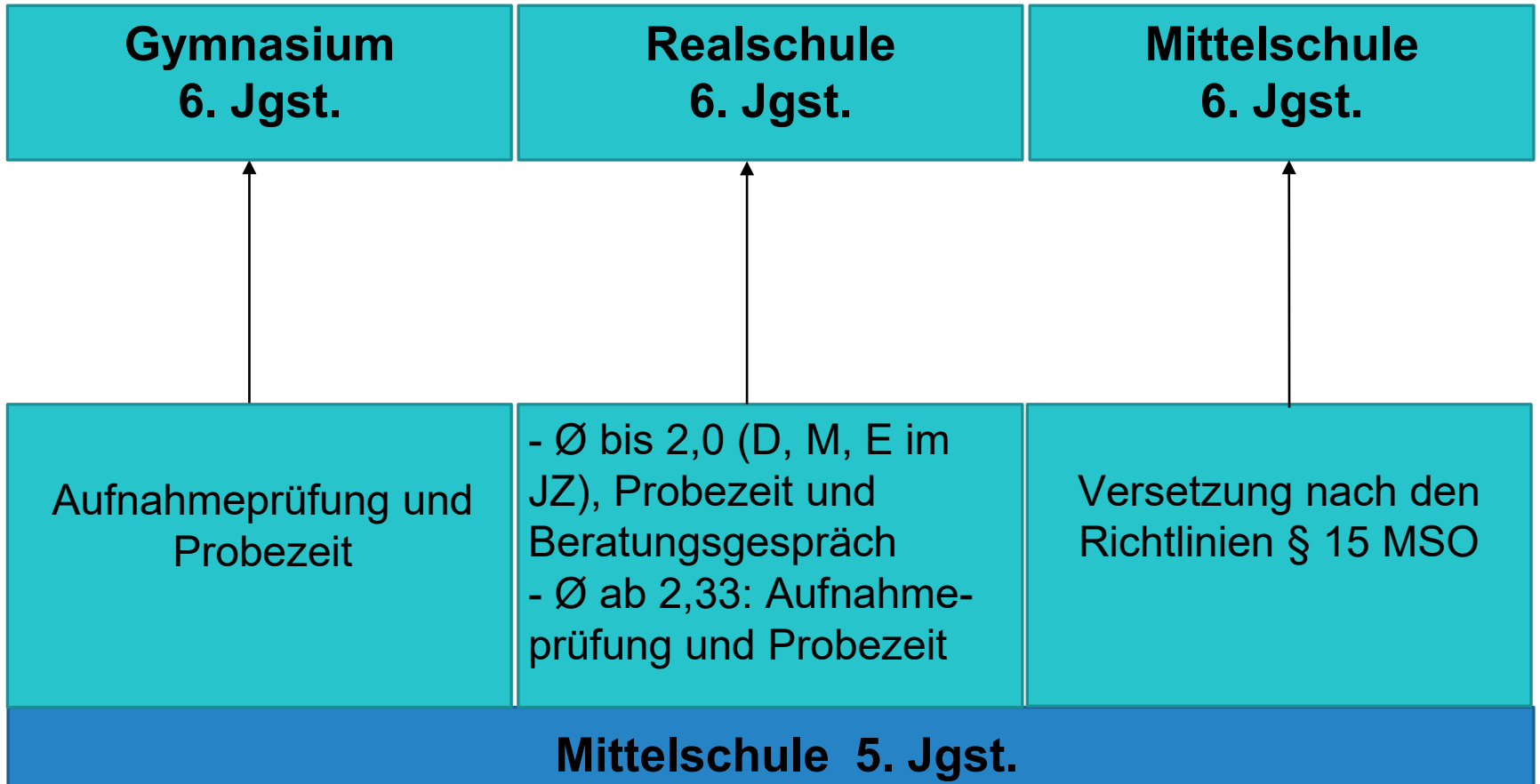

# Übertrittszeugnis der 4. Klasse

- Leistungsbericht im 21. Januar 2022
- **für alle** am 2. Mai 2022  
Jahresfortgangsnoten (bis April)
- Gesamtdurchschnitt: **D, M und HSU**
- **Bewertung des Sozial- sowie des Lern- und Arbeitsverhaltens**
- Zusammenfassende Beurteilung  
(Eignung für Bildungsweg)
- gilt nur für das folgende Schuljahr

# Das Übertrittszeugnis - Formular

Anlage 24 – Übertrittszeugnis für die Jahrgangsstufe 4

(Amtliche Bezeichnung der Schule)

Schuljahr: \_\_\_\_\_

Jahrgangsstufe: 4

## Übertrittszeugnis für

geboren am \_\_\_\_\_ Er / sie besucht zurzeit die Jahrgangsstufe 4.

<b>Sozialverhalten</b> (Soziale Verantwortung, Kooperation, Konfliktverhalten, Kommunikation)*

<b>Lern- und Arbeitsverhalten</b> (Interesse und Motivation, Lern- und Arbeitsweise, Konzentration und Ausdauer)*

_____**	<input type="checkbox"/>
---------	--------------------------

<b>Deutsch</b>	<input type="checkbox"/>
Sprechen und Gespräche führen	
Texte verfassen	
Richtig schreiben	
Sprache untersuchen	
Lesen und mit Literatur umgehen	

<b>Mathematik</b>	<input type="checkbox"/>
Geometrie	
Zahlen und Rechnen	
Sachbezogene Mathematik	

\* Mit abschließender Bewertung gemäß § 50 Abs. 1 S. 2 VSO (sehr gut, gut, befriedigend, nicht befriedigend)  
\*\* Religionslehre (...); für Schüler, die nicht am Religionsunterricht teilnehmen, Ethik

Seite 2 des Übertrittszeugnisses Schuljahr _____ von: _____
--

Heimat- und Sachunterricht	<input type="checkbox"/>
----------------------------	--------------------------

Werken/Textiles Gestalten	<input type="checkbox"/>
---------------------------	--------------------------

Kunsterziehung	<input type="checkbox"/>
----------------	--------------------------

Musikerziehung	<input type="checkbox"/>
----------------	--------------------------

Sporterziehung	<input type="checkbox"/>
----------------	--------------------------

Fremdsprache	
--------------	--

Gesamtdurchschnitt aus den Fächern Deutsch, Mathematik, Heimat- und Sachunterricht	<input type="checkbox"/>
--	--------------------------

<b>Zusammenfassende Beurteilung ***</b>
Der Schüler ist für den Besuch
- eines Gymnasiums <input type="checkbox"/> geeignet
- einer Realschule <input type="checkbox"/> geeignet / <input type="checkbox"/> bedingt geeignet
- einer Hauptschule <input type="checkbox"/> geeignet.
Dieses Zeugnis berechtigt nur zum Übertritt im folgenden Schuljahr.

ggf. ergänzende Bemerkungen

\_\_\_\_\_  
Ort, Datum

\_\_\_\_\_  
Schulleiter/in

\_\_\_\_\_  
Klassenleiter/in

Kenntnis genommen (S)

\_\_\_\_\_  
Ort, Datum

\_\_\_\_\_  
Unterschrift des/der Erziehungsberechtigten

Erklärung zur Bewertung  
1 = sehr gut; 2 = gut; 3 = befriedigend; 4 = ausreichend; 5 = mangelhaft; 6 = ungenügend  
\*\*\*Alle zutreffenden Eignungen sind anzukreuzen

# Termine

- Anmeldung:  
Gymnasium/Realschule: **09.05. - 13.05.2022**
  
- Probeunterricht:  
Gymnasium/Realschule: **17.05. - 19.05.2022**

# Anmeldung

Das ist mitzubringen:

- a) das Original des Übertrittszeugnisses  
bzw. die Zeugnisse der zuvor besuchten Schulen
- b) das Original der Geburtsurkunde
- c) ggf. der Nachweis über die  
Erziehungsberechtigung
- d) ggf. Bescheid bzgl. Nachteilsausgleich,  
Notenschutz

# Empfehlung für den Probeunterricht

Die Teilnahme ist sinnvoll, wenn:

- die Ursachen der **unzureichenden Schulleistungen** nur vorübergehender Natur und kurzfristig behebbar sind
- das über das Schuljahr bis dahin gezeigte **Lern- und Leistungsvermögen** des Kindes die Eignung für die Realschule oder das Gymnasium erkennen lässt



# Probeunterricht

- in den Fächern **Deutsch** und **Mathematik**
- **mündliche** und **schriftliche** Leistungserhebungen
- **landesweit einheitlich** (schriftlich)
- durchgeführt von **Lehrkräften der weiterführenden Schule**

# Probeunterricht

- Probeunterricht ist bestanden, wenn in dem einen Fach mindestens die **Note 3** und in dem anderen Fach mindestens die **Note 4** erreicht wurde.
- Bei den **Noten 4 und 4** im Probeunterricht entscheiden die Erziehungsberechtigten.

# Bevor Sie sich entscheiden!!!

- reden Sie mit der **Klassenlehrkraft!**
- nehmen Sie ggf. Kontakt mit der **Beratungslehrkraft** der aufnehmenden Schule auf!
- evtl. ist ein gemeinsames Gespräch möglich!
- Lernen Sie die Schule und ihr Profil kennen!
- Nehmen Sie sich **Zeit** für Ihre Entscheidung!
- Wo ist mein Kind **am Besten aufgehoben?!**
- **Was passt** zu meinem Kind **zum jetzigen Zeitpunkt?!**

# Hilfreiche Internetseiten:

- [www.schulberatung.bayern.de](http://www.schulberatung.bayern.de)
- [www.meinbildungsweg.de](http://www.meinbildungsweg.de)
- [www.isb.bayern.de](http://www.isb.bayern.de)  
Vergleichsarbeiten/Prüfungen
- [www.note1plus.de](http://www.note1plus.de)

„Viele Wege führen  
zum Ziel.“

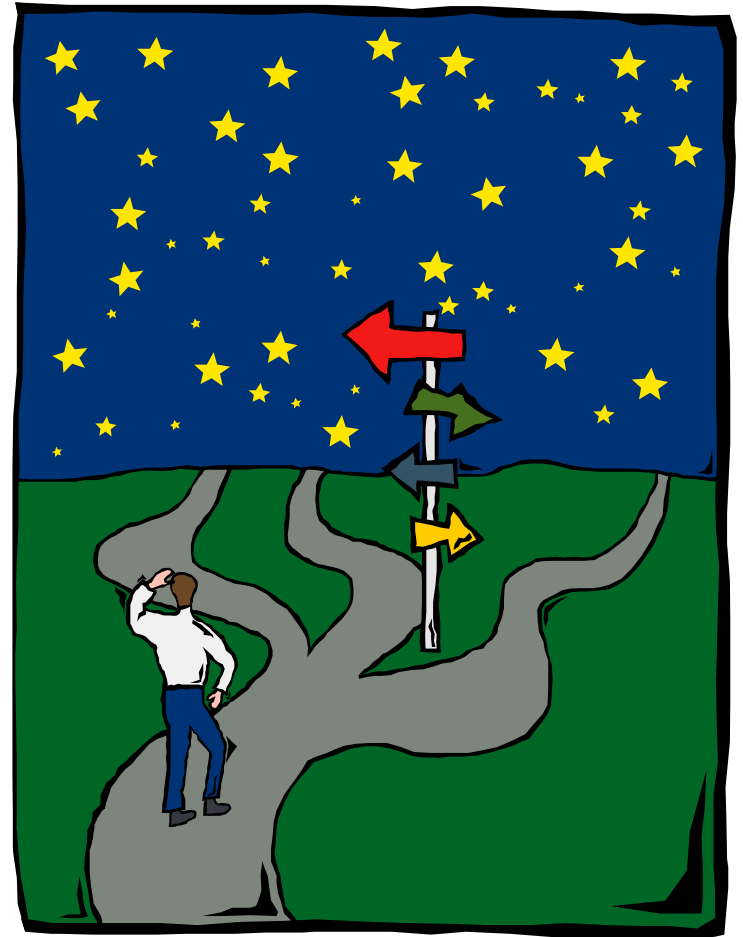

Ich wünsche Ihnen die richtige Entscheidung  
zum Wohle Ihres Kindes!